

PROFIL DESA KANDRIS 2024

PROFIL DESA KANDRIS KEC. BENUA LIMA KAB. BARIO TIMUR

Mengetahui,
Kepala Desa Kandris

RIDUAN

A. . Sejarah Desa

1. . Sejarah Desa :

Pada zaman dahulu Desa Kandris merupakan bagian dari Kecamatan Benua Lima Kab. Barito Timur pemecah dari 3 (Tiga) yaitu Desa Marahu, Desa Kandris, Desa Masibu yang terdiri dari masing-masing 1 (Satu) RT sejak Tahun 1975 ke tiga Desa digabungkan menjadi 1 (Satu) Desa yaitu Desa Kandris yang terdiri dari 3 (Tiga) RT, Pada awal penggabungan Desa tersebut Kepala Desa yang pertama adalah H. Syamsiar, Selanjutnya pada Tahun 1957 Desa Kandris ditetapkan menjadi Desa Kandris dengan dipimpin Kepala Desa H. Syamsiar selanjutnya perkembangan legenda dan sejarah dengan dipimpin Kepala Desa, selanjutnya pada tahun 1957 Desa Kandris ditetapkan menjadi Desa dengan dipimpin oleh kepala Desa H. Syamsiar dan dilanjutkan sebagai berikut :

1. Kepala Desa Tahun 1975 Pemilihan Kepala Desa yang satu H. Syamsiar
2. Kepala Desa Tahun 1980 Pembangunan Kantor Desa masih Pemerintahan oleh Kepala Desa yang pertama H. Syamsiar
3. Kepala Desa Tahun 1985 Pemilihan Kepala Desa kedua Husni Bachri
4. Kepala Desa Tahun 1990 masih pemerintahan Kades Husni Bachri
5. Kepala Desa Tahun 1995 Pemilihan Kepala Desa yang ketiga Bahrudin Noor
6. Tahun 1997 Pembangunan Polindes
7. Kepala Desa Tahun Pemilihan Kepala Desa yang keempat Rahmadi
8. Tahun 2002 Pemekaran Kabupaten Barito Timur
9. Kepala Desa Tahun 2007 Pemilih Kepala Desa yang kelima Ideham
10. Kepala Desa Tahun 2013 Pemilihan Kepala Desa yang keenam Ideham
11. Penjabat kepala Desa Kandris Tahun 2019 adalah Ansharullah, S.STP
12. Kepala Desa Tahun 2019 Kepala Desa yang ketujuh Riduan dengan hasil pemilihan Tahun 2019 dan dilantik pada Tanggal, 08 Januari 2020 dengan Surat keputusan Bupati Barito Timur Nomor SK. 608 Tahun 2019 tentang pemberhentian dan pengesahan kepala Desa Terpilih Desa Kandris kecamatan Benua Lima Masa Bakti 2020-2026.

B. Letak Geografis

Desa Kandris luas wilayahnya 6 Km/3.600 HA, terdiri dari 6 (Enam) RT. dan 2 (dua) RW. Batas-batas wilayah sebagai berikut:

Batas	Desa	Kecamatan	Kabupaten
Sebelah Utara	Bamban	Benua Lima	Barito Timur
Sebelah Selatan	Kel. Taniran	Benua Lima	Barito Timur
Sebelah Timur	Banyu Landas	Benua Lima	Barito Timur
Sebelah Barat	Maragut	Benua Lima	Barito Timur

Jarak dari Desa Kandris ke ibu kota Kecamatan Benua Lima 5 Km, jarak ke ibu kota Kabupaten Barito Timur 15 Km, jarak ke ibu kota Provinsi di Palangka Raya 238 Km.

C. Kependudukan

Penduduk Desa Kandris berdasarkan data terakhir hasil sensus Penduduk tercatat sebanyak 1656 jiwa, yang terdiri dari Enam RT dan 2 RW dan 476 KK, dengan data penduduk berdasarkan pekerjaan, 25 jiwa Pedagang, 36 jiwa Wiraswasta, 10 Jiwa Sopir, 2 Jiwa Ojek, 16 Jiwa Pertukangan, 492 Jiwa Petani, 10 Jiwa PNS. untuk lebih jelasnya sebagaimana kita lihat dalam tabel berikut ini:

Jumlah Penduduk

No.	Tahun	Jumlah Penduduk			Jumlah KK	Laju Pertumbuhan
		Lk	Pr	Jumlah		
1	2022	801	726	1.527	447	15%
2	2023	823	792	1615	447	15%
3	2024	858	836	1656	476	20%

Sumber: Data Desa Kandris

Usia Penduduk Data Desa Kandris Tahun 2024

No	Usia	Jumlah	Prosentase (%)
1	2	3	4
1	0-4 Tahun	98	
2	5-9 Tahun	164	
3	10-14 Tahun	146	
4	15-19 Tahun	21	
5	20-24 Tahun	147	
6	25-29 Tahun	105	
7	30-34 Tahun	137	
8	35-39 Tahun	150	
9	40-44 Tahun	123	
10	45-49 Tahun	124	
11	50-54 Tahun	94	
12	55-59 Tahun	67	
13	60-64 Tahun	36	
14	65-69 Tahun	42	
15	70 Tahun ke atas	5	
JUMLAH		1604	

D. PENDIDIKAN

TINGKATAN PENDIDIKAN	LAKI-LAKI	PEREMPUAN
Usia 3-6 tahun yang belum masuk TK	56	54
Usia 3-6 tahun yang sedang TK/play group	47	38
Usia 7-18 tahun yang tidak pernah sekolah		
Usia 7-18 tahun yang sedang sekolah	124	115
Usia 18-56 tahun tidak pernah sekolah		
Usia 18-56 thn pernah SD tetapi tidak tamat	43	51

Jumlah usia 12 – 56 tahun tidak tamat SLTP	78	135
Jumlah usia 18 – 56 tahun tidak tamat SLTA	65	89
Tamat SMP/ sederajat	70	55
Tamat SMA/ sederajat	135	110
Tamat D-1/ sederajat		
Tamat D-2/ sederajat		
Tamat D-3/ sederajat	1	
Tamat S-1/ sederajat	40	52
Tamat S-2/ sederajat		
Tamat S-3/ sederajat		
Tamat SLB A		
Tamat SLB B		
Tamat SLB C		
Jumlah	770	831
Jumlah Total	1601	

**Tingkat Pendidikan Penduduk
Data Desa Kandris Tahun 2024**

No	Tingkat Pendidikan Penduduk	Jumlah	Prosentase (%)
1	Tidak Tamat SD	94	
2	Tamat SD	483	
3	Tamat SLTP	314	
4	Tamat SLTA	359	
5	D1	-	
6	D2	-	
7	D3	3	
8	S1	92	
9	S2	-	
10	S3	-	
JUMLAH		1345	

**Tabel 26
Jenis Mata Pencaharian
Data Desa Kandris Tahun 2024**

No	Mata Pencaharian	Jumlah	Keterangan
1	PNS Umum	-	
2	PNS Guru	10	
3	Guru Honor	30	
4	TNI	-	
5	POLRI	-	
6	Pensiunan TNI/POLRI	-	
7	Pensiunan PNS/Guru	2	
8	Pensiunan BUMN	-	

9	Karyawan Swasta	27	
10	Buruh	-	
11	Tukang	9	
12	Wiraswasta	45	
13	Pedagang Keliling	48	
14	Pedagang	35	
15	Petani	492	
16	Peternak	8	
17	Nelayan	-	
18	Buruh ternak	-	
19	Sopir	10	
20	Pengemudi Ojek	5	
21	Dokter	-	
22	Ustadz	7	
23	Bidan	3	
24	Perawat	4	
No	Mata Pencaharian	Jumlah	Keterangan
25	Artis/Seniman	-	
26	Dukun/Paranormal	-	
27	Anggota Dewan	-	
28	Wartawan	-	
29	Mahasiswa	10	
30	Pelajar	250	
31	Mengurus Rumah Tangga	335	
32	Tidak Bekerja	75	
33	Lainya	166	
JUMLAH			

**Jumlah Rumah Tangga dan Penduduk Tiap RT
Desa Kandris Tahun 2024**

No.	RT	Penduduk		
		Laki-laki	Perempuan	Jumlah
1	1	186	164	315
2	2	114	186	300
3	3	129	118	246
4	4	151	165	315
5	5	123	111	233
6	6	135	112	247
Jumlah				1.656

Sumber: Data Penduduk Desa Kandris

Proyeksi Jumlah penduduk di Desa Kandris Tahun 2023 berjumlah 1.615 Jiwa, Tahun 2024 berjumlah 1656 jiwa.

**Jumlah Tenaga Kesehatan dan Partisipasi Masyarakat
di Desa Kandris Tahun 2024**

No.	Tenaga Kesehatan		Jumlah	Ket
1	Medis	Dokter Umum	0	
		Dokter Spesialis	0	
2	Perawat	Bidan	2	
		Perawat	3	
3	Partisipasi Masyarakat	Dukun Bayi	0	
		Posyandu	3	
		Poskesdes	1	
		Desa Siaga	1	
		Kader	23	
Jumlah			33	

Sumber: Data Desa, Posyandu dan Desa Siaga Desa Kandris

Jumlah Kelahiran Bayi (Persalinan) Pada tahun 2023 adalah sebanyak 19 Jiwa, yang terdiri dari bayi Lahir hidup 18 Orang dan Bayi lahir Mati 1 Jiwa,

**Data Pendidikan/Sekolah Formal dan Non Formal
di Desa Kandris Tahun 2024**

No.	Nama Sekolah	Jumlah		Lokasi
		Guru	Murid	
1	TK TUNAS BANGSA	2	9	Kandris
2	TK ARRAUDAH	5	57	
3	TK AMANAH	2	15	
4	SDN 1 KANDRIS	10	28	Kandris
5	SDN MARAHU	10	45	
6	MIS KANDRIS	9	160	Kandris

55

7.	TPQ NURUL QUR'AN	19	229	
8.	MTS. HIDYATUSSHIBYAN	10	76	
9.	MA. HIDAYATUSSHIBYAN		2	

**Jumlah Tenaga Kerja, Pencari Kerja, dan Lowongan Kerja
Di Desa Kandris Tahun 2020**

No.	Yang Terdaftar	Jumlah	Keterangan
1	Pencari Kerja	50	Orang
2	Yang Ditempatkan	6	Orang
3	Lowongan Kerja	0	0
4	Sisa Pencari kerja	34	Orang
Jumlah		90	Orang

di Desa Kandris Tahun 2024

No.	Jenis Kelompok Kesenian	Jumlah Group	Status
1	Maulid Habsyi	4	Aktif

**Tempat Peribadatan
di Desa Kandris Tahun 2014**

No.	Tempat Ibadah	Jumlah	Keterangan
1	Masjid	1	
2	Mushola	4	

Sumber: Data Desa Kandris

**Jumlah pasangan usia subur/ wanita usia subur
Data ini diambil per bulan maret 2024**

No.	Pasangan usia Subur	Wanita Usia Subur
I	331	365

Jumlah Peserta Ber KB

No.	Alat Kontrasepsi	Jumlah
1	IUD	6 66
2	MOW	8

	MOP	-
	KONDOM	1
	IMPLAN	10
	SUNTIK	169
	PIL	102

Sumber: Data Desa Kandris

E. Luas Wilayah Desa Kandris

Pemukiman : 6,00 Km²
 Luas Perkebunan : 1.90 Km²
 Pekuburan : 0.5 Km²
 Pekarangan : 1,00 Km²
 Taman : -
 Perkantoran : 0,5 Km²
Sarana Umum Lain : 1.00 Km²
Jumlah : 6.00 km²

Desa Kandris Terdiri dari: 6 RT dan 2 RW

—RW.1 —RW.2

- RT.1 – RT.2 –RT.3 –RT.4 –RT.5 –RT.6

**STRUKTUR ORGANISASI TATA KEPEMERINTAHAN (SOTK)
DESA KANDRIS KECAMATAN BENUA LIMA
KABUPATEN BARITO TIMUR**

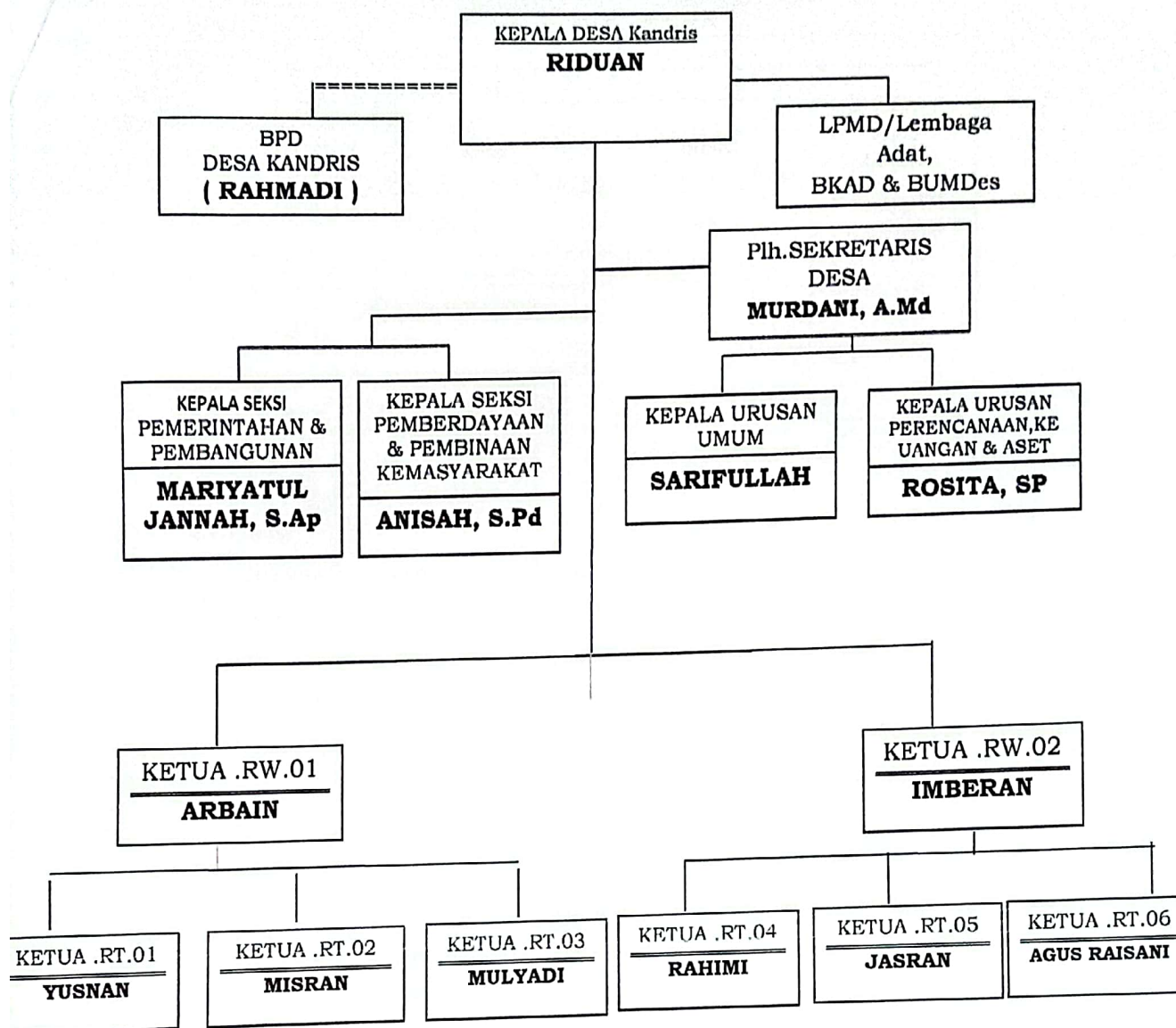

**Kelembagaan dan Organisasi
Data Desa Kandris Tahun 2024**

No	Jenis Organisasi/Kelembagaan	Jumlah Lembaga	Lokasi
1	Badan Permusyawaratan Desa (BPD)	1	
2	LPMD/LKMD	1	
3	MUI	-	
4	PKK	1	
5	Linmas	1	
6	Karang Taruna	1	
7	BUMDES	1	
8	Posyandu	3	

8	Posyandu	3	
9	Polindes	1	
10	RW	2	
11	RT	6	
12	Gapoktan	-	
13	Kelompok Tani	1	
14	DKM/Mesjid	1	
No	Jenis Organisasi/Kelembagaan	Jumlah Anggota/Lembaga	Lokasi
15	Partai Politik	5	Kandris, RT, 1,2,3,4,5,6
16	Kelompok Senam	-	
17	Unit Simpan Pinjam	-	
18	Koperasi	-	
19	Lainnya	-	

F. Visi dan Misi

4.1.1. Visi

Berdasarkan kondisi saat ini dan tantangan yang akan dihadapi dalam 6 tahun mendatang serta dengan mempertimbangkan modal dasar yang dimiliki, maka Visi pembangunan Desa Kandris Tahun 2020-2026 adalah:

“Terwujudnya Sumber Daya Manusia (SDM) yang Handal dan Berdaya Saing Tinggi Menuju Desa Kandris Sehat, Cerdas, Trampil dan Sejahtera Berlandaskan Nilai-Nilai Religius”

2. Misi

Selain penyusunan Visi juga telah ditetapkan misi-misi yang memuat sesuatu pernyataan yang harus dilaksanakan oleh desa, agar tercapainya visi desa tersebut. Visi berada diatas Misi. Pernyataan Visi kemudian dijabarkan ke dalam Misi agar dapat dioperasionalkan/dikerjakan. Sebagaimana penyusunan Visi, Misi pun dalam penyusunannya menggunakan pendekatan partisipatif dan pertimbangan potensi dan kebutuhan Desa Kandris sebagaimana proses yang dilakukan, maka Misi Desa Kandris yaitu sebagai berikut:

1. Meningkatkan Pelayanan Publik yang baik berupa Salam, Sapa, Sopan, Santun, Senyum (5 S) Bebas dari Pungli (Korupsi) dan Transparan Kepada Desa Kandris;
2. Meningkatkan Sumber Daya Manusia (SDM) Yang Handal Melalui Program Desa Kandris;
 - a. Melaksanakan Kegiatan Pelatihan Bagi Masyarakat Desa Kandris
3. Pemerataan Infrastruktur
 - a. Beda Rumah Bagi Masyarakat Kurang Mampu.
 - b. Pembuatan Jalan Tani dan Gang Gang.
 - c. Membuat Batas Desa Menambah RT Yang Ada di Desa.
4. Membangun Pola Kehidupan Masyarakat sehat Melalui Program Desa Kandris
 - a. Menjadikan Penguatan Kesehatan Pada Masyarakat Desa Kandris

5. Meningkatkan Pembinaan Keagamaan
 - a. Menyediakan Fasilitas Kelompok Kelompok keagamaan
 - b. Memeriksa Santunan
 - c. Membangun Membangun Tempat Pendidikan Al-Qor'an
6. Mengurangi Pengangguran di Desa Kandris.
 - a. Membangun Usaha Milik Desa Kandris
 - b. Mempekerjakan Masyarakat Desa Kandris

LAMPIRAN





STRUKTUR ORGANISASI PEMERINTAH DESA KANDRIS KECAMATAN BENUA LIMA KABUPATEN BARITO TIMUR

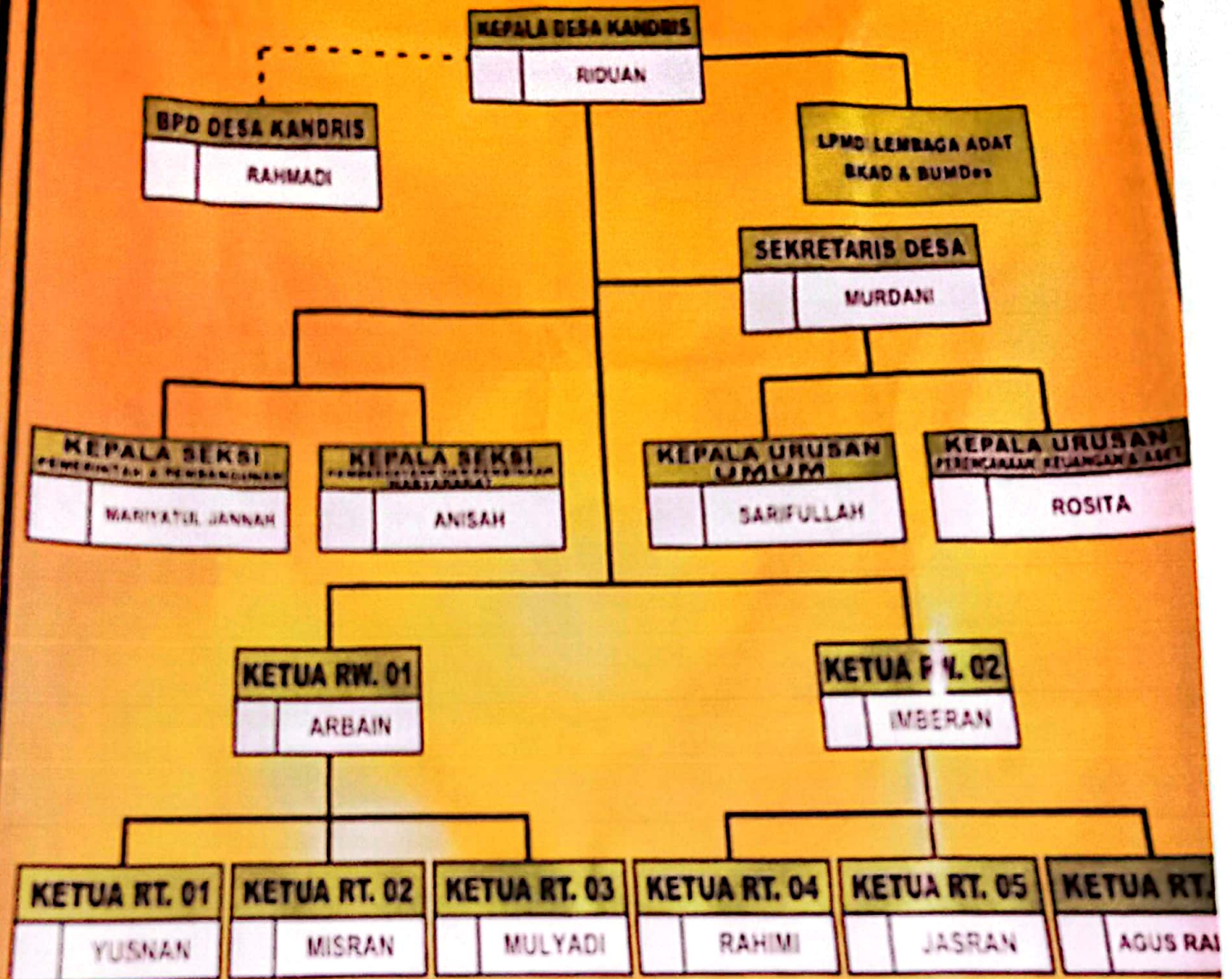

STRUKTUR KELEMBAGAAN
BADAN PERMUSYAWARATAN DESA (BPD)

DESA KANDRIS, KEC. BENUA LIMA, KAB. BARITO TIMUR

