



Data & Potensi DESA

DESA : TEWAH PUPUH

KECAMATAN : BENUA LIMA

KABUPATEN : BARITO TIMUR

POTENSI DESA DAN KELURAHAN

Desa/Kelurahan : TEWAH PUPUH
Kecamatan : BANUA LIMA
Kabupaten/Kota : BARITO TIMUR
Provinsi : KALIMANTAN TENGAH
Bulan : JANUARI
Tahun : 2024

Nama pengisi : SAPTUHADI
Pekerjaan : Perangkat Desa
Jabatan : Sekretaris Desa

SUMBER DATA YANG DIGUNAKAN UNTUK MENGISI
PROFIL DESA/KELURAHAN

1.	RPJM-Desa 2020-2026
2.	RKP-Desa Tahun 2024
3.	Peraturan Desa
4.	Profil Desa Tahun 2023
5.	IDM Tahun 2023



Kepala Desa Tewah Pupuh,

0812 9003 0774
0852 5088 7767

DATA PROFIL DESA

I. PROFIL UMUM

Nama Desa	: TEWAH PURUH
Kecamatan	: BENUA LIMA
Kabupaten	: BARITO TIMUR
Propinsi	: KALIMANTAN TENGAH
Luas Wilayah Desa	: 5.900 Ha ²

II. GEOGRAFIS DESA

Batas Wilayah	Utara : kec. Patangkep Tutui - DS.P. Padang. Selatan : kec. Benua Lima - DS. Bamban Barat : kec. Dusun Timur - DS Gumpa Timur : Kab. TABALONG (KAL-SEL) -
Kondisi Geografis	Ketinggian tanah dari permukaan laut : 42 mdpl. Banyaknya curah hujan : SEDANG Tofografi : Dataran Tendah Daerah abrasi : Tidak
Orbitasi	Jarak dari pusat kecamatan : 12,5 KM Jarak dari ibukota kabupaten : 29 KM Jarak dari ibukota propinsi : 343 KM

III. PERTANAHAN

1. Status	Milik Desa
a. Tanah kas desa	9 Bidang
b. Tanah bersertifikat	7 Bidang
2. Peruntukan	
a. Jalan	3 unit Jalan Bang Ruscha Tani
b. Permukiman	1.400 Ha ²
c. Perkebunan	2.300 Ha ²
d. Lain-lain	1.802 Ha ²
3. Tanah Basah	
a. Sawah	300 Ha ²
b. Hutan	85 Ha ²
c. Tambak	10 Ha ²

- d. Rawa
- e. Kolam

10 Ha²
1 Ha²

IV. PENDUDUK

Jumlah Penduduk

a. Laki-laki

541 Jiwa

b. Perempuan

499 Jiwa

Jumlah KK

327 KK

1. Kewarganegaraan

WNI

Laki-laki : 541

Perempuan : 499

WNA

Laki-laki : -

Perempuan : -

2. Keyakinan

Islam

22 orang

Kristen Protestan

989 orang

Katholik

21 orang

Hindu

1 orang

Budha

-

Konghuchu

-

3. Penduduk Menurut Usia

0-6 tahun

30 Jiwa

7-12 tahun

28 Jiwa

13-18 tahun

61 Jiwa

19-24 tahun

121 Jiwa

25-55 tahun

392 Jiwa

56-79 tahun

376 Jiwa

> 80 tahun

20 Jiwa

4. Tingkat Pendidikan

TK

38 orang

SD

126 orang

SMP

80 orang

SMA

209 orang

Akademi D1/D2/D3

13 orang

Sarjana/S1

49 orang

S2-S3

3 orang

V. JUMLAH PERANGKAT DESA

1. Kepala Desa	1
2. Sekdes	1
3. Kepala Seksi	2
4. Kepala Urusan	2
5. Staf Desa	2
6. Kepala Dusun	—

VI. JUMLAH PELAYANAN MASYARAKAT

1. Pelayanan Umum	6
2. Pelayanan Kependudukan	1
3. Pelayanan Legalisasi	1
4. Pelayanan Informasi Desa	1

VII. PAJAK / RETRIBUSI

1. Jumlah Pajak Bumi dan Bangunan	342
2. Jumlah Wajib Pajak (WP)	342
3. Jumlah SPPT	342
4. Jumlah Ketetapan	Rp. 5.233.921.
Jumlah Realisasi	Rp. 4.276.491

VIII. PRODUK HUKUM DESA

1. Peraturan Desa yang Ditetapkan	
a. Peraturan Desa tentang kewenangan desa	—
b. Peraturan Desa tentang RPJM Desa	Ada
c. Peraturan Desa tentang RKP Desa	Ada
d. Peraturan Desa tentang APB Desa	Ada
e. Peraturan Desa tentang laporan pertanggungjawaban	Ada
f. Peraturan Desa tentang pendirian BUM Desa	Dalam Proses Pengaturan
2. Keputusan Kepala Desa	
a. Keputusan sebagai lanjutan dari Peraturan Desa	Ada Sebagian
b. Jumlah keputusan yang merupakan kebijakan	—
c. Jumlah Keputusan Kepala Desa yang bersifat mengatur	—
d. Jumlah Keputusan Kepala Desa yang tidak bersifat mengatur	—

IX. KEUANGAN DAN SUMBER PENDAPATAN DESA

1. Penerimaan Anggaran Rutin	
a. PADes	14.050.000,-

b. Pendapatan Transfer

- ADD
- Dana Desa
- Bagi Hasil Pajak dan Retribusi Daerah

509.916.000,-

707.394.000,-

36.456.973,-

c. Lain-lain Pendapatan yang sah

2. Pengeluaran Anggaran Rutin

a. Bidang penyelenggaraan Pemerintahan Desa

447.613.650,-

b. Bidang Pelaksanaan Pembangunan Desa

276.513.960,-

c. Bidang Pembinaan kemasyarakatan

57.414.000,-

d. Bidang Pemberdayaan Masyarakat

178.695.600,-

e. Bidang Penanggulangan Bencana, Darurat Dan Mendesak Desa

318.098.560,-

3. Penerimaan Anggaran Pembangunan

-

4. Pengeluaran Anggaran Pembangunan

-

Jumlah Alokasi Dana Desa 2022

1.279.135.770,-

X. POTENSI / PRODUK UNGGULAN DESA

1. Pertanian

Ada

2. Peternakan

Ada

3. Perkebunan

Ada

4. Perikanan

-

5. Pariwisata

-

XI. ASET DESA

1. Pasar Desa

2. Lapangan olahraga / vollyball

3. Balai Adat

4. Rumah Pertunjukan / Ayam Petolar

5. Kendaraan Roda Tiga.

6. Mesin Perontok padi

7. PAUD / TK

8. POSYANDU.

9. Perlengkapan Pertanian / Peralatan Pertanian.

10. Sekretariat BUMDesa

11. Pos Kewilayahan RT. 001 - 006.

12. POSKESDES

13. Parkir

14. Kantor / Sekretariat BPD

15. TOILET. Pasar

16. Balai Pertemuan AULA.

**STRUKTUR ORGANISASI
PEMERINTAH DESA TEWAH PUPUH
KECAMATAN BENUA LIMA
KABUPATEN BARITO TIMUR PROVINSI KALIMANTAN TENGAH**

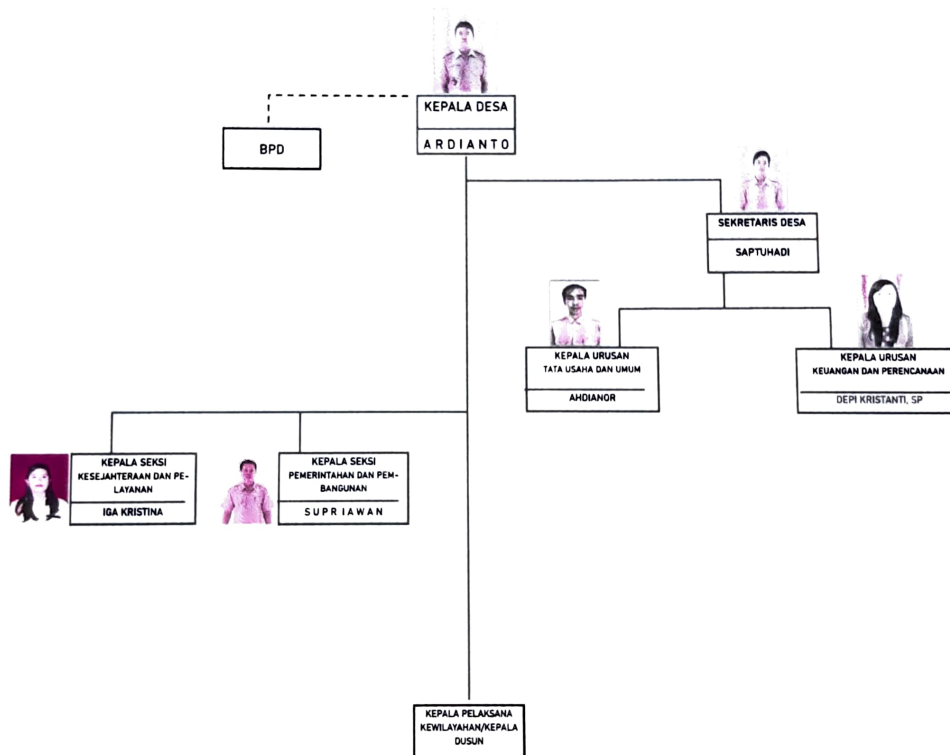

STRUKTUR ORGANISASI BADAN PERMUSYAWARATAN DESA TEWAH PUPUH PRIODE 2018 – 2023

Alamat Sekretariat : Eks. Kantor Desa Tewah Pupuh Rt. 03 / Rw. 02 Kode Pos 73661

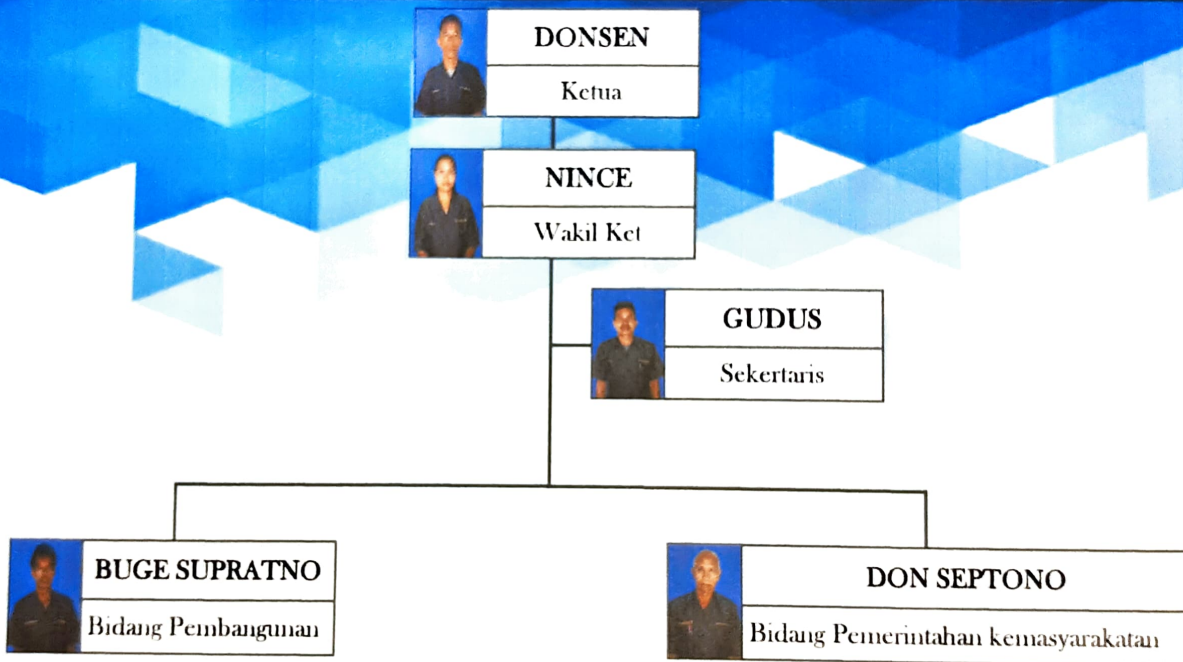

Kelembagaan BPD

Permendagri Nomor 110 Taun 2016

PETA DESA TEWAH PUPUH

